

Organisation und Ziel

Der Verein „Diakonisches Zentrum Erlangen-Büchenbach e.V.“ ist freier Träger der Kindertagesstätte Diakonisches Zentrum für Kinder und Familien. Er wurde 1970 von Mitgliedern der Evang.-Luth. Johannesgemeinde in Alt-erlangen gegründet - im Bewusstsein der besonderen Verantwortung gegenüber Kindern, „die Liebe und Fürsorge besonders brauchen.“

Die Evang.-Luth. Martin-Luther-Kirche in Büchenbach entwickelte sich 1982 aus der Johannesgemeinde heraus zur selbständigen Kirchengemeinde. Seitdem werden Zielsetzung und Arbeit des Vereins von beiden Kirchengemeinden getragen. Das Diakonische Zentrum wird als Teil des diakonischen Auftrags beider Gemeinden verstanden.

„Keiner soll verloren gehen.“ – „Damals wie heute fühlt sich der Verein besonders denen verpflichtet, die aus benachteiligten Verhältnissen kommen. Für sie und ihre Familien will er Bedingungen schaffen, die ihnen Entwicklungschancen geben und ihnen ein zukünftiges Leben in Würde und Selbstbestimmung ermöglichen.“

(aus der Präambel der Vereinssatzung)

Bildung von Anfang an

Im Diakonischen Zentrum gibt es alle Möglichkeiten der Betreuung, Bildung und Förderung von Kindern unter einem Dach: beginnend beim Krippenkind von 6 Monaten, über das Kindergarten- bis zum Hortkind von 12 Jahren. Besonders intensiv gefördert werden die Kinder in der Spielstube und im Schulkindergarten.

Abgerundet wird dieses Angebot durch die Sozial- und Familienberatungsstelle.

für Kinder und Familien

Wenn Sie die Ziele des Vereins bejahen und uns unterstützen wollen, heißen wir Sie als Mitglied oder Förderer willkommen.

Der Mindestbeitrag für die Mitgliedschaft im Verein beträgt 15,- € (Stand 2014) pro Jahr und Person. Es würde uns und die Kinder sehr freuen, wenn Sie diesen Jahresbeitrag erhöhen oder für verschiedenste Projekte extra spenden.

Es gibt auch (z. B. für Eltern des DZ) die Möglichkeit einer befristeten Mitgliedschaft. Sie läuft nach zwei Jahren automatisch aus, wenn sie nicht schriftlich verlängert wird.

Bitte füllen Sie die Beitrittserklärung und die Einzugsermächtigung aus, trennen sie ab und senden beides an den Verein:

Diakonisches Zentrum e. V.
Frauenauracher Str. 1a
91056 Erlangen
kassier.diakonisches-zentrum-erlangen@gmx.de

oder Sie übergeben den Abschnitt einer/m Mitarbeitenden im Diakonischen Zentrum.

Die Mitglieds- und Förderbeiträge sind steuerlich absetzbar. Für Zuwendungen ab 100 € im Jahr wird Ihnen eine Zuwendungsbestätigung am Anfang des Folgejahres zugestellt. Unter 100 € genügt der Einzahlungsbeleg.

Konten des Vereins:

Stadt- und Kreissparkasse Erlangen:
IBAN: DE53 7635 0000 0004 0018 92
BIC: BYLADEM1ERH
Raiffeisen-Volksbank ERH eG:
IBAN: DE90 7636 0033 0000 2046 76
BIC: GENODEF1ER1

Beitrittserklärung

Hiermit erkläre/n ich/wir meinen/unseren Beitritt zum gemeinnützigen Verein

Diakonisches Zentrum Erlangen-Büchenbach e.V

Frauenauracher Straße 1a
91056 Erlangen

- unbefristete Mitgliedschaft
- befristet auf 2 Jahre

Name: _____ 1

Name: _____ 2

Geburtsdatum: _____ 1

Geburtsdatum: _____ 2

Adresse: _____

Ort, Datum: _____

Unterschriften: _____ 1

_____ 2

Einzugsermächtigung für Mitglieder

Familienname _____ Vorname _____

Familienname _____ Vorname _____

Straße, Hausnummer _____

Postleitzahl, Ort _____

Telefon: Vorwahl / Anschlussnummer _____

E-Mail-Adresse _____

Das Diakonische Zentrum Erlangen-Büchenbach e.V. wird hiermit von mir/uns widerruflich ermächtigt, zu Lasten des folgenden Kontos meinen/unseren Jahresbeitrag einzuziehen. Der Einzug erfolgt per Lastschrift Anfang des 1. Quartals des Jahres; bei späterem Beitritt Ende des Jahres;

- 15,00 € Jahresbeitrag pro Person
(Stand 2014), **plus**
-€ als **zusätzliche** jährliche Spende
-€ als monatliche Spende

Kreditinstitut _____

IBAN _____ BIC _____

Kontoinhaber _____

Ort, Datum _____ Unterschrift _____

Für meine/unsere Unterlagen

Am _____ habe ich/haben wir dem

Diakonischen Zentrum Erlangen-Büchenbach e.V.

eine widerrufliche Einzugsermächtigung erteilt für den Einzug meines/unseres Jahresbeitrages in Höhe von

15,- € pro Person (Stand 2014)

plus eines zusätzlichen Betrages

- jährlich€
- monatlich€

IBAN _____

Kreditinstitut _____

Der Einzug erfolgt in der Regel per Lastschrift Anfang des 1. Quartals des Jahres.

Die Mitgliedschaft verlängert sich automatisch, wenn nicht zum 4. Quartal des laufenden Jahres gekündigt wird. Bitte teilen Sie uns Adress- oder Kontoänderungen unverzüglich mit.

Diakonisches Zentrum Erlangen-Büchenbach e.V.

Der Verein stellt sich vor

für Kinder und Familien

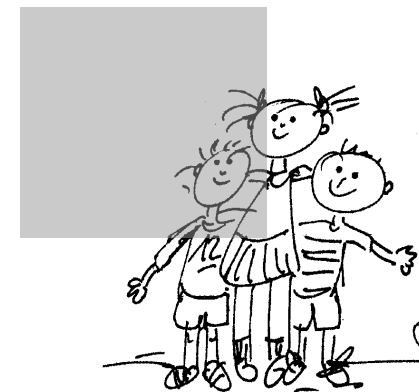

Frauenauracher Str. 1a
91056 Erlangen

Tel. 09131/9054-24
Fax: 09131/9054-20

<http://diakonisches-zentrum-erlangen.homepage.t-online.de>

Geschaeftsstelle@diakonisches-zentrum-er.de